PUNTA Robert Malinowski
Piaskowa 6
82-300 Elbląg
NIP: 5782803312 REGON: 280324139

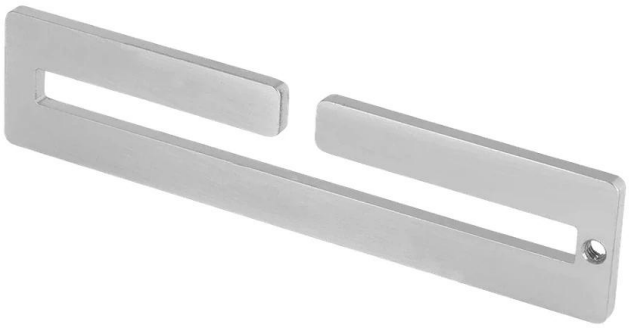

RUWI WSPORNIK PŁASKI 180X40 MM RUWI27155

Dostępny do 7 dni
Producent : RUWI
Data wygenerowania: 2026-11-23

Opis

Wsporniki wykonane ze stali ocynkowanej są niezbędnymi elementami systemu modułowego RUWI i oferują szeroki zakres możliwych zastosowań. Bezpiecznie łączą profile aluminiowe i mogą być montowane z boku płyt zaciskowych lub stołów spawalniczych. Mogą być używane jako ogranicznik lub tworzyć przestrzeń dla innych elementów mocujących i ograniczających. Płyty są dostępne w trzech wersjach, odpowiednich dla rowków o szerokości od 6 do 10 mm, i charakteryzują się solidnym wykonaniem i praktyczną funkcjonalnością.

Możliwe zastosowania

Boczny montaż na płytach mocujących w celu utworzenia ograniczników dla precyzyjnego pozycjonowania obrabianego przedmiotu.

Łączenie profili aluminiowych lub przedłużanie rowkowanych płyt zaciskowych lub stołów roboczych.

Zastosowanie na stołach spawalniczych do elastycznego mocowania dodatkowych elementów zaciskowych lub ograniczających.

Służy jako podstawa do mocowania akcesoriów, takich jak łożyska obrotowe, wsporniki lub inne urządzenia mocujące.

Dane techniczne

Wymiary: Płytka otwarta 180 × 40 mm z gwintem M6

Zakres dostawy

Wspornik płaski 180 x 40 mm, 1 szt.