PUNTA Robert Malinowski
Piaskowa 6
82-300 Elbląg
NIP: 5782803312 REGON: 280324139

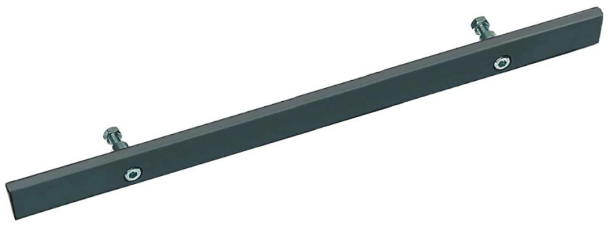

RUWI SZYNA MONTAŻOWA DO PRZEDŁUŻANIA STOŁU 53 CM RUWI27125

Cena netto: 112,00 zł
Cena brutto: 137,76 zł
Dostępny do 7 dni
Producent : RUWI
Data wygenerowania: 2026-11-24

Opis

Solidna, kompaktowa szyna mocująca wykonana z litej, fosforanowanej stali do szybkiego montażu przedłużeń stołu RUWI na maszynach stacjonarnych, takich jak piły taśmowe, pilarki tarczowe lub strugarki. Umożliwia zmienne pozycjonowanie i bezpieczne mocowanie przedłużenia.

Możliwe zastosowania

Idealny do bezpiecznego i wygodnego mocowania przedłużeń stołów RUWI do przesuwnych pił stołowych, frezarek stołowych, stołów strugarskich i innych maszyn stacjonarnych.

Wydajna i bezpieczna praca: Rozszerza powierzchnię podparcia i poprawia jakość pracy.

Elastyczny projekt miejsca pracy.

Zakres dostawy

Szyna montażowa 530 mm, 1 szt.

PUNTA Robert Malinowski
Piaskowa 6
82-300 Elbląg
NIP: 5782803312 REGON: 280324139

Śruba cylindryczna M8 z tulejką dystansową i nakrętką, 2 szt.