PUNTA Robert Malinowski
Piaskowa 6
82-300 Elbląg
NIP: 5782803312 REGON: 280324139

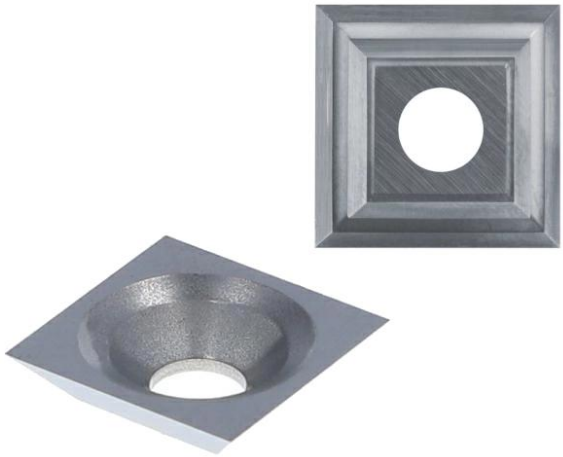

PŁYTKI WYMIENNE 21X21X5,5 CZTEROOSTRZOWE 212155

Cena netto: 299,00 zł
Cena brutto: 367,77 zł
Dostępny
Producent : PUNTA
Data wygenerowania: 2026-11-25

Opis

• MG18

Dzięki swojej mikroziarnistej strukturze, MG18 jest doskonałym wyborem dla narzędzi posiadających 45-stopniowe krawędzie skrawające.

Tworzy krawędź, która jest jednocześnie ostra, mocna i wytrzymała, co przekłada się na dłuższą żywotność narzędzia.

Dzięki temu idealnie nadaje się do obróbki twardego drewna i zapewnia większą trwałość narzędzia.

Drewno twarde: bardzo dobry

Drewno miękkie: optymalny

Płyta wiórowa/MDF/HDF: dobry

Szczególnie polecany do narzędzi, które muszą zachować wysoką jakość cięcia przy intensywnym użytkowaniu.

Uwaga

Cena podana za 1 opakowanie (10 szt. płytek).

Dane techniczne

L [mm] - długość płytki	21 mm
H [mm] - szerokość płytki	21 mm
K [mm] - grubość płytki	5,5 mm
d [mm] - średnica otworu	7,4 mm
Kąt [°] - kąt ostrza	40